Samen maken we warme plekken waar mensen met een bijzondere ondersteuningsvraag kunnen leven, wonen, groeien, spelen en ontspannen.

Wil jij jouw verpleegkundige expertise inzetten in een warme en mensgerichte omgeving?

Voor onze volwassenenwerking zoeken we een verpleegkundige (50%) die mee wil bouwen aan kwaliteitsvolle medische zorg voor volwassenen met een licht tot matig verstandelijke beperking, soms gecombineerd met een lichamelijke beperking. Je werkt overdag en verdeelt je tijd tussen onze woonondersteuning in Wezemaal en onze dagondersteuning in Lovenjoel.

Wie ben jij?

Jij bent iemand die:

- een warm hart heeft voor volwassenen met een bijzondere ondersteuningsvraag;
- gelooft in een gelijkwaardige omgang met cliënten;
- helder en verbindend communiceert met cliënten, hun netwerk en collega's;
- zelfstandig werkt én graag deel uitmaakt van een team;
- flexibel is en ook in stressvolle momenten rust bewaart;
- positief in het leven staat en denkt in mogelijkheden;

Daarnaast beschik je over een diploma verpleegkundige (A1 of A2, HBO5/gegradueerd verpleegkundige, bachelor).

Wat ga je doen?

Als verpleegkundige volwassenenzorg vorm je een belangrijke schakel in de medische ondersteuning van onze cliënten.

- Je volgt cliënten op als medische buddy en bewaakt hun medische zorgnoden.
- Je zorgt voor een correcte verwerking en opvolging van medicatie, verzorgingsplannen en medische dossiers in ZOL.
- Je organiseert en coördineert medische afspraken en zorgt voor een vlotte opvolging.
- Je draagt mee zorg voor een kwaliteitsvol en actueel medisch beleid.
- Je geeft vorming en je deelt je expertise met collega's.
- Je neemt deel aan teamoverleg en vertegenwoordigt Adem in het platform verpleegkundige handelingen van tRede.
- Je werkt overdag en bent flexibel op vlak van werkuren en dagen.

Wat mag je van ons verwachten?

- Een **contract van onbepaalde duur (50%)**.
- Een afwisselende functie met impact en verantwoordelijkheid.
- Een gezellige werkplek **in De Lovenier (Lovenjoel)** en **De Vlasselaar (Wezemaal**).
- Ondersteuning en coaching in jouw ontwikkeling en groei.
- Verloning volgens barema van PC 319.01.
- Fietsleasing en fietsvergoeding.
- Extra verlofdagen vanaf 35 jaar, dertiende maand, personeelskorting bij handelszaken via Samenaankoop.
- Voor dienstverplaatsingen: gebruik van de bedrijfswagens.

Geprikkeld?

Stuur dan je motivatiebrief en CV naar jobs@ademvzw.be.
Meer weten over Adem? Neem een kijkje op www.ademvzw.be
Heb je nog vragen? Contacteer hilde.vandenbussche@ademvzw.be of liesbeth.boonen@ademvzw.be of via 016 46 89 11.

We kijken ernaar uit om je te ontmoeten en te ontdekken wat jij voor ons kan betekenen. Reken op een engagement van ongeveer 2u als we je uitnodigen.

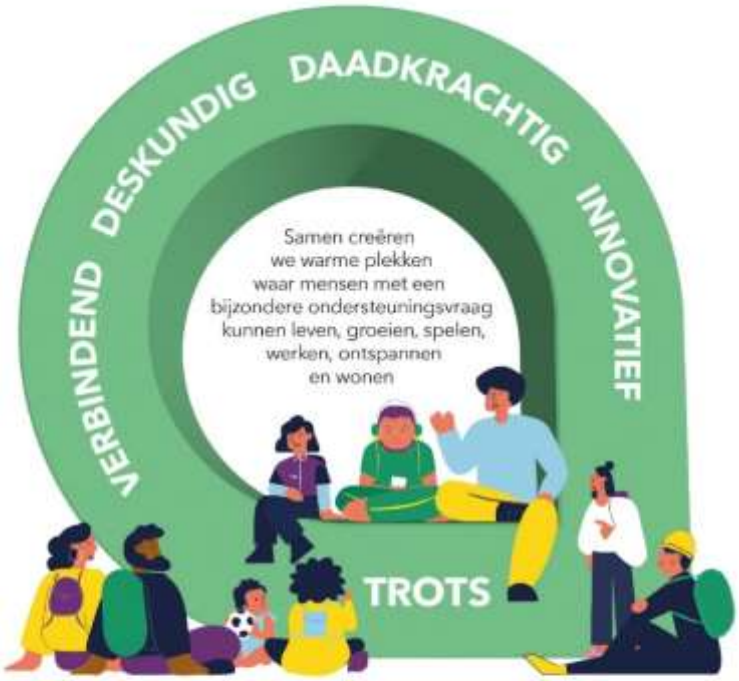

Wij zijn overtuigd dat iedereen uniek is en kan blijven groeien of gewoon mag zijn.

adem

Wij gaan voor:

het kunnen maken van eigen keuzes en samen zoeken naar nieuwe mogelijkheden, op maat.

een kwaliteitsvol leven voor mensen in verbinding met zichzelf, de ander en de samenleving.

een solidaire samenleving die mensen omarmt vanuit gelijkwaardigheid.